

预约系统操作指引（校内导师）

目录

目录	0
1.创建系统前台账号	2
2.完善个人信息	3
3.绑定微信公众号	5
4.经费项目管理	6
5.添加课题组成员	8
6.添加研究课题	9
7.研究课题成员管理	10
8.添加研究课题 PI 助理	11
9.课题组成员费用审核	13

校内导师用户操作流程

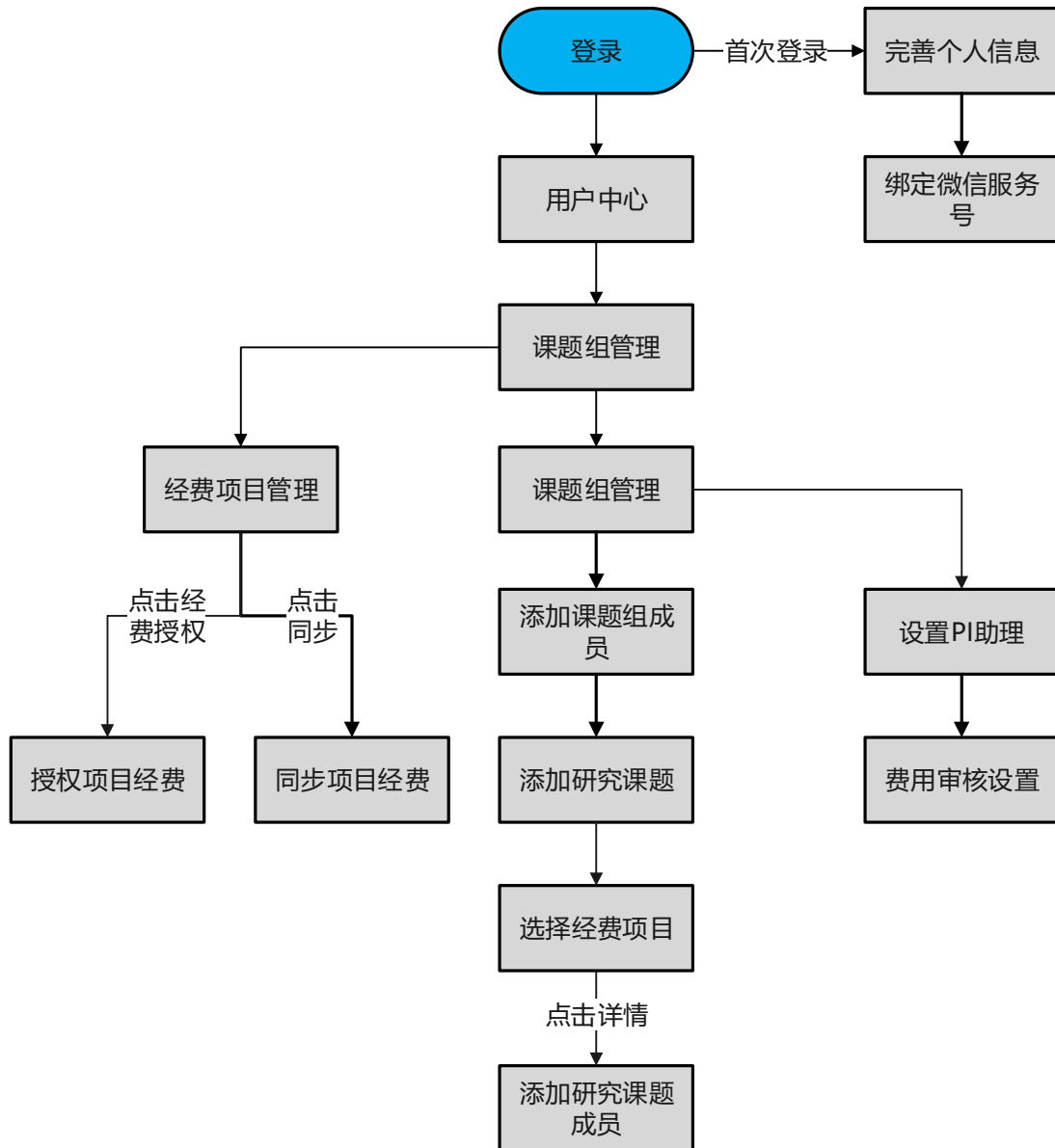

1.创建系统前台账号

打开浏览器（建议使用谷歌浏览器），输入平台地址：
<https://sharing.sysu.edu.cn/home>，点击【校内师生统一身份认证登录】
按钮，并登录 NetID 账号。



2.完善个人信息

登录成功后，页面会弹出提示完成身份信息，带*的信息为必填项。

个人信息

* 登录名：	160302
* 姓名：	张玉婵
* 学号/工号	160302
性别：	男
用户类型：	校内导师 用户类型选择“校内导师”
职称：	<input type="text"/> 0/50
关联导师	<input type="text" value="请输入内容"/>
专业：	<input type="text"/>
* 研究方向：	<input type="text"/>
一卡通号：	<input type="text" value="请输入IC卡物理卡号"/> <small style="color: red;">一卡通号与仪器共享控制器刷卡上机、门禁权限关联，修改请谨慎操作； (学生卡和教职工卡的物理卡号可找仪器管理员帮忙读取)</small>
* 所属单位：	生命科学学院

* 所属单位：

所在班级：

所属课题组：

* 邮箱：

* 手机号码：

固话：

通讯地址(省：)

市区：

通讯地址(详细地址)：

邮政编码：

3.绑定微信公众号

身份信息完成后，提示绑定微信公众号，此时需要微信扫码关注公众号并点击[去授权](#)，导师用户的前台界面即注册完成，如图：

1) 微信扫码关注公众号。



2) 点击“[去授权](#)”，即可成功绑定微信。

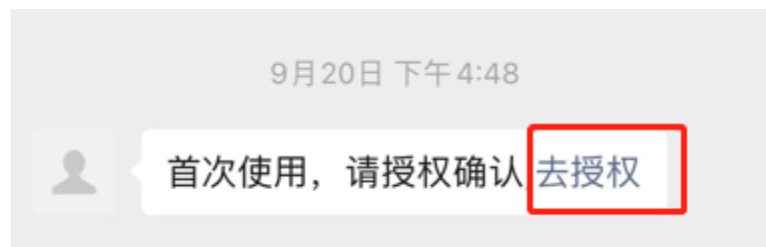

4.经费项目管理

1) 在首页点击“进入用户中心”。



2) “经费项目管理”可同步名下所有经费项目至列表并进行启用/停用操作，点击支出详情可查看对应项目经费的使用情况。

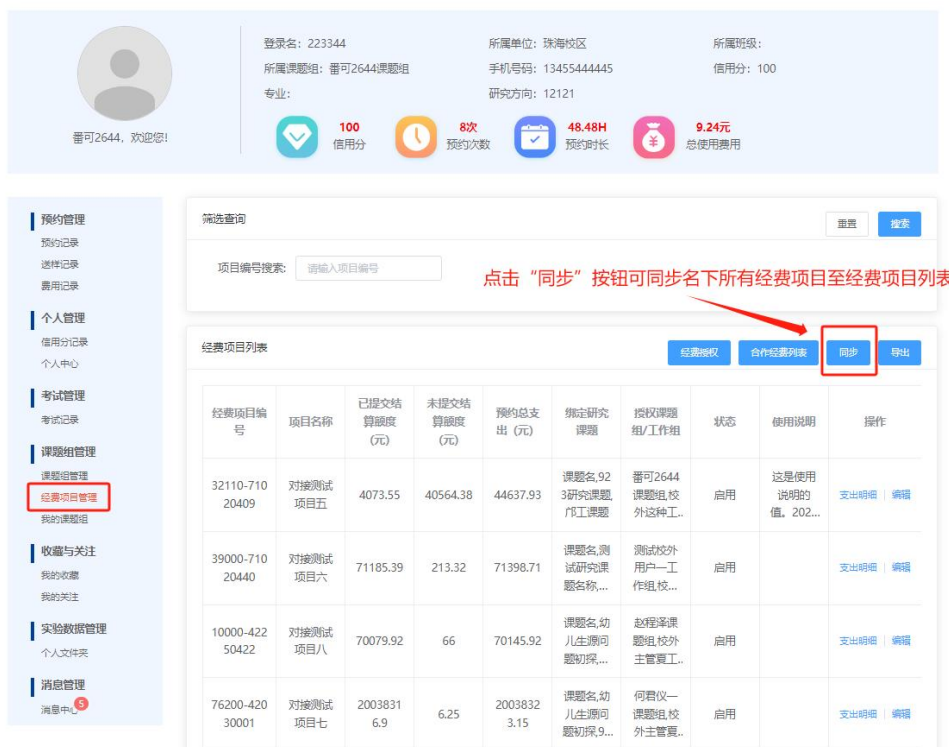

筛选查询

项目编号搜索:

点击“同步”按钮可同步名下所有经费项目至经费项目列表

经费项目编号	项目名称	已提交结算额度 (元)	未提交结算额度 (元)	预约总支出 (元)	绑定研究课题	授权课题组/工作组	状态	使用说明	操作
32110-71020409	对接测试项目五	4073.55	40564.38	44637.93	课题名,923研究课题,作工课题	潘可2644课题组,校外这种工...	启用	这是使用说明的。202...	支出明细 编辑
39000-71020440	对接测试项目六	71185.39	213.32	71398.71	课题名,测试研究课题名称,...	测试校外用户—工作组,校...	启用		支出明细 编辑
10000-42250422	对接测试项目八	70079.92	66	70145.92	课题名,幼儿生源问题,...	赵程,课题组,校外主管工...	启用		支出明细 编辑
76200-42030001	对接测试项目七	20098316.9	6.25	20098323.15	课题名,幼儿生源问题,...	何君仪—课题组,校外主管复...	启用		支出明细 编辑

3) 授权经费项目给其他课题组

点击“经费授权-添加授权”，可将自己名下经费卡授权给其他课题组使用。

预约管理
预约记录
送样记录
费用记录

个人管理
信用分记录
个人中心

考试管理
考试记录

课题组管理
课题组管理
经费项目管理
我的课题组

收藏与关注
我的收藏
我的关注

实验数据管理
个人文件夹

消息管理
消息中心 5

筛选查询 重置 搜索

项目编号搜索:

经费项目列表 经费授权 合作经费列表 同步 导出

经费项目编号	项目名称	已提交结算额度(元)	未提交结算额度(元)	预约总支出(元)	绑定研究课题	授权课题组/工作组	状态	使用说明	操作
32110-71020409	对接测试项目五	4073.55	40564.38	44637.93	课题名,923研究课题,作工课题	番可2644课题组,校外这种工..	启用	这是使用说明的...值。202...	支出明细 编辑
39000-71020440	对接测试项目六	71185.39	213.32	71398.71	课题名,测试研究课题名称,...	测试校外用户—工作组,校...	启用		支出明细 编辑
10000-42250422	对接测试项目八	70079.92	66	70145.92	课题名,幼儿生源问题初探,...	赵程译课题组,校外主管夏工..	启用		支出明细 编辑
76200-42030001	对接测试项目七	20038316.9	6.25	20038323.15	课题名,幼儿生源问题初探,9...	何君仪—课题组,校外主管夏..	启用		支出明细 编辑

预约管理
预约记录
送样记录
费用记录

个人管理
信用分记录
个人中心

考试管理
考试记录

课题组管理
课题组管理
经费项目管理
我的课题组

收藏与关注

筛选查询 重置 搜索 返回

课题组名称: 组类型:

可授权本人经费卡给其他课题组使用

授权列表 导出 添加授权

设置授权经费卡的使用额度

组类型	授权课题组/工作组	授权经费项目	负责人联系电话	添加时间	限制额度(元)	授权时间范围	已使用额度(元)	是否启用	备注	操作
校外工作组	赵实须工作组	32110-71020409-对接测试项目五	13992726882	2023-10-11 11:15	-	2023-10-11 ~ 2023-10-31	0	是	1111	编辑 额度设置

添加授权

* 组类型: 校内课题组 校外工作组 **选择校内/校外课题组**

* 课题组名称: **输入课题组名称**

* 授权经费项目: **输入授权的经费项目**

* 授权时间范围: 开始日期 结束日期 **设置授权经费卡的时间**

* 是否启用: 是 否 **是否启用授权, 选择“否”则对方无法使用该经费项目**

备注:

5.添加课题组成员

点击“课题组管理”-“成员列表”，点击“添加成员”添加课题组成员。

- 预约管理
 - 预约记录
 - 送样记录
 - 费用记录
- 个人管理
 - 信用分记录
 - 个人中心
 - 发票抬头
- 考试管理
 - 考试记录
- 课题组管理
 - 课题组管理
 - 经费项目管理
 - 我的课题组
- 收藏与关注
 - 我的收藏
 - 我的关注
- 实验数据管理
 - 个人文件夹
- 消息管理
 - 消息中心 5

课题组基本信息

课题组名称: 番可2644课题组 负责人: 番可2644223344 联系方式: 13455444445 创建时间: 2023-08-24 14:08:45

研究课题数: 9 成员数: 10 所属单位: 珠海校区 PI助理: 赵吉祥仪速安 17608435201, 小南13432888811, 金科13432448811, 卫晨生 13523658333, 张聘13138651515, 周星星18836521542

待审核预约订单
0

待审核送样订单
6

待审核预约费用
1

待审核送样费用
0

研究课题列表 成员列表 支出明细

筛选查询

关键词搜索:

添加成员

<input type="checkbox"/>	姓名	所属单位	联系方式	类型	添加时间	所属研究课题	在校状态	备注	操作
<input type="checkbox"/>	郝来玉 haolaiyu	测试中心	15033354184	教职工	2023-10-07 17:31	1	在校		删除

6. 添加研究课题

1) 点击“课题组管理” - “添加研究课题”。

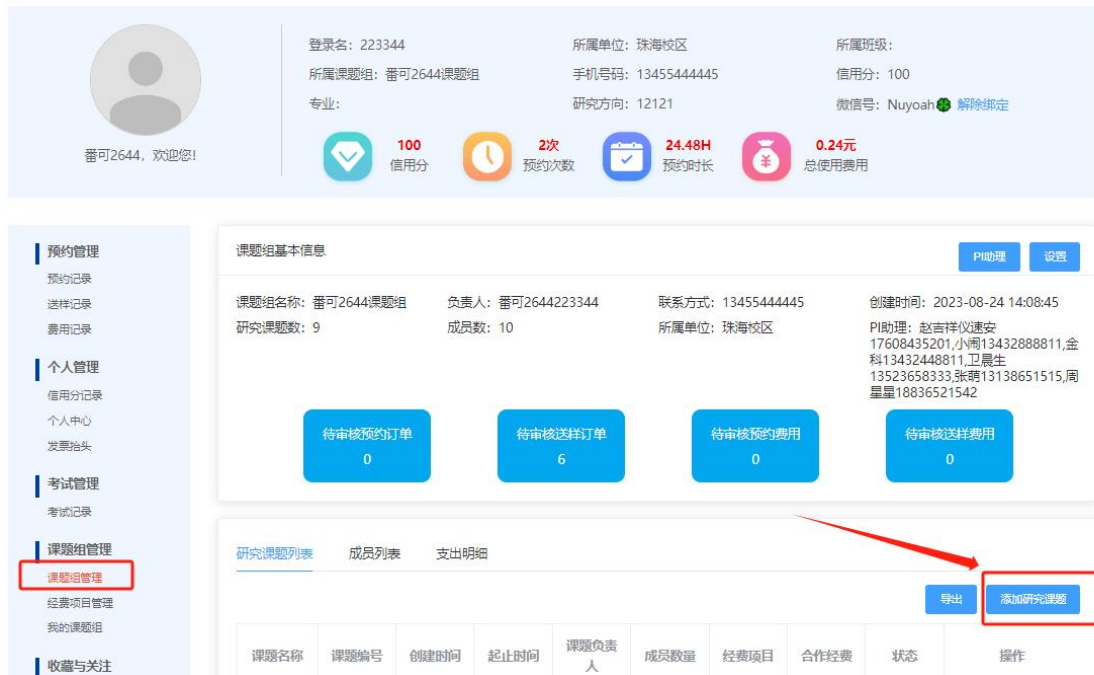

The screenshot shows a user profile for '潘可2644' with various statistics and a sidebar menu. The '课题组管理' (Group Management) section is active, and the '添加研究课题' (Add Research Topic) button is highlighted with a red box and an arrow.

课题组基本信息

课题组名称: 潘可2644课题组 负责人: 潘可2644223344 联系方式: 13455444445 创建时间: 2023-08-24 14:08:45
 研究课题数: 9 成员数: 10 所属单位: 珠海校区 PI助理: 赵言祥仪速安 17608435201, 小桐13432888811, 金科13432448811, 卫晨生 13523658333, 张聘13138651515, 周星星18836521542

待审核预约订单: 0 待审核送样订单: 6 待审核预约费用: 0 待审核送样费用: 0

研究课题列表	成员列表	支出明细							
课题名称	课题编号	创建时间	起止时间	课题负责人	成员数量	经费项目	合作经费	状态	操作

2) 填充研究课题相关基础信息，如研究课题名称、课题负责人、经费项目、研究课题编号、类型、学科等。

(需填写“经费项目”后，研究课题成员才可使用该经费)

添加研究课题

配置课题组名称，可自定义

* 研究课题名称

配置研究课题使用的经费项目

经费项目

* 研究课题编号

学科

类型

课题描述

* 课题负责人

* 负责人手机

* 起止时间

可配置其他课题组授权的经费项目

合作经费项目

7.研究课题成员管理

研究课题创建成功后，点击“课题组管理-详情”页面可查看研究课题基本信息，并可对研究课题成员进行管理。



潘可2644, 欢迎您!

登录名: 223344 所属单位: 珠海校区 所属班级:

所属课题组: 潘可2644课题组 手机号码: 13455444445 信用分: 100

专业: 研究方向: 12121 微信号: Nuyoah 解除绑定

 **100**
信用分

 **2次**
预约次数

 **24.48H**
预约时长

 **0.24元**
总使用费用

预约管理

预约记录

送样记录

费用记录

个人管理

信用分记录

个人中心

发票抬头

考试管理

考试记录

课题组管理

课题组管理

经费项目管理

我的课题组

收藏与关注

我的收藏

我的关注

实验数据管理

个人文件夹

消息管理

消息中心 5

课题组基本信息 PI助理 设置

课题组名称: 潘可2644课题组 负责人: 潘可2644223344 联系方式: 13455444445 创建时间: 2023-08-24 14:08:45

研究课题数: 9 成员数: 10 所属单位: 珠海校区 PI助理: 赵吉祥仪速安
17608435201,小南13432888811,全科13432448811,卫晨生
13523658333,张璐13138651515,周星星18836521542

待审核预约订单
0

待审核送样订单
6

待审核预约费用
0

待审核送样费用
0

研究课题列表 成员列表 支出明细 导出 添加研究课题

课题名称	课题编号	创建时间	起止时间	课题负责人	成员数量	经费项目	合作经费	状态	操作
14	1	2023-10-07 16:36	2023-10-17 ~ 2023-10-17	何君仪一 (15709200001)	1			未开始	详情 编辑 删除
1	1	2023-09-28 09:48	2023-10-01 ~ 2023-10-31	李霖 (15033350988)	1	32110-71020409-对接测试项目五		进行中	详情 编辑 删除

1) 添加研究课题成员

“课题组管理-详情-添加成员”添加研究课题成员，研究课题成员必须是本课题组成员。



研究课题基本信息

课题名称: 化工课题 课题编号: 201316171829 当前状态: 进行中 负责人: 卢光发-仪速安
 所属学科: 类型: 创建时间: 2023-10-23 10:02:06 截止时间: 2023-10-23 ~ 2025-11-30
 负责人联系方式: 15918840849 成员数: 1 可用经费项目: 76200-42030001- 可用合作经费项目: 202309221002
 对接测试项目七,10000-42250422- 2128-生命科学学院测试费,2023092 对接测试项目八,39000-71020440... 210322329-测试中心测试费x,202...

备注:

总支出 ¥0 仪器预约支出 ¥0 这样预约支出 ¥0

研究课题添加成员后, 成员可使用该研究课题配置的项目经费进行预约

成员列表 支出明细

姓名	联系电话	加入时间	有效期	是否限额	经费限额 (元)	已使用额度 (元)	剩余额度 (元)	状态	备注	操作
卢光发-仪速安 k gfadmin	15918840849	2023-10-23 11:03	2023-10-23 ~ 2024-10-23	否	-	0	-	启用		限额 停用 编辑

共 1 条 10条/页 < 1 > 前往 1 页

2) 点击“限额”设置研究课题成员项目经费使用额度。



成员列表 支出明细

导出 添加成员

姓名	联系电话	加入时间	有效期	是否限额	经费限额 (元)	已使用额度 (元)	剩余额度 (元)	状态	备注	操作
潘光惠 p gh123	18437957203	2023-10-08 11:25	2023-10-08 ~ 2024-10-08	否	-	0	-	启用		限额 停用 编辑

8. 添加研究课题 PI 助理

1) 点击“PI 助理”,可添加对应研究课题的 PI 助理,协助研究课题负责人管理研究课题的项目经费以及课题组成员。



潘可2644, 欢迎您!

登录名: 223344
所属课题组: 潘可2644课题组
专业:

所属单位: 珠海校区
手机号码: 13455444445
研究方向: 12121

所属班级:
信用分: 100
微信号: Nuyoah [解除绑定](#)

100
信用分

2次
预约次数

24.48H
预约时长

0.24元
总使用费用

预约管理

预约记录
送样记录
费用记录

个人管理

信用分记录
个人中心
发票抬头

考试管理

考试记录

课题组管理

课题组管理
经费项目管理
我的课题组

课题组基本信息

课题组名称: 潘可2644课题组
研究课题数: 9

负责人: 潘可2644223344
成员数: 10

联系方式: 13455444445
所属单位: 珠海校区

创建时间: 2023-08-24 14:08:45
PI助理: 赵吉祥仪速安
17608435201,小南1343288811,全科13432448811,卫晨生
13523658333,张晴13138651515,周星星18836521542

待审核预约订单
0

待审核送样订单
6

待审核预约费用
0

待审核送样费用
0

研究课题列表 成员列表 支出明细

PI助理 设置

导出 添加研究课题

2) 点击“课题组管理-PI 助理-添加”按钮可添加 PI 助理

预约管理

预约记录
送样记录
费用记录

个人管理

信用分记录
个人中心
发票抬头

考试管理

考试记录

课题组管理

课题组管理
经费项目管理
我的课题组

PI助理

添加 返回

序号	姓名	联系方式	课题权限	功能权限	状态	添加时间	备注	操作
1	卢光发-仪速安	15918840849	所有	权限	正常	2023-10-23 09:57:17		编辑 删除
2	周星星	18836521542	所有	权限	正常	2023-09-25 10:30:53	PI校内助理	编辑 删除
3	卫晨生	13523658333	测试研究课题名称	权限	正常	2023-09-15 10:14:38		编辑 删除
4	全科	134324488	所有	权限	正常	2023-08-26	1	编辑 删除

添加

基本信息

* 姓名

* 状态

备注

课题权限

所有课题 PI助理可管理所有研究课题

* 研究课题名称:

可多选, PI助理管理一个或多个研究课题

取消

确定

9.课题组成员费用审核

“课题组管理”-“设置”可对本课题组成员预约仪器的费用设置审核规则。

- 预约管理
 - 预约记录
 - 送样记录
 - 费用记录
- 个人管理
 - 信用分记录
 - 个人中心
- 考试管理
 - 考试记录
- 课题组管理
 - 课题组管理
 - 经费项目管理
 - 我的课题组
- 收藏与关注
 - 我的收藏
 - 我的关注
- 实验数据管理
 - 个人文件夹
- 消息管理
 - 消息中心 5

PI助理 设置

课题组名称: 番可2644课题组 负责人: 番可2644223344 联系方式: 13455444445 创建时间: 2023-08-24 14:08:45

研究课题数: 9 成员数: 10 所属单位: 珠海校区 PI助理: 赵吉祥仪速安 17608435201, 小周13432888811, 全科13432448811, 卫晨生 13523658333, 周墨墨18836521542, 卢光发-仪速安15918840849

待审核预约订单
0

待审核送样订单
8

待审核预约费用
0

待审核送样费用
0

研究课题列表 成员列表 支出明细

导出 添加研究课题

课题名称	课题编号	创建时间	起止时间	课题负责人	成员数量	经费项目	合作经费	状态	操作
卢工课题	201316171829	2023-10-23 10:02	2023-10-23 ~ 2025-11-30	卢光发-仪速安 (15918840849)	1	76200-42030001-对接测...	202309210022128-生命...	进行中	详情 编辑 删除
1	1	2023-09-...	2023-10-01 ~ 202...	李霖 (1503335098)	2		20231007110614	进行中	详情 编辑 删除

其他设置 返回

成员预约审核: 金额小于 元的预约单免审核 课题组成员预约仪器时预冻结费用审核设置

审核次数: 每次预约都要审核 第一次预约需要审核

成员费用审核: 金额低于 元的费用单免审核 课题组成员完成预约订单后实际费用审核设置

公众号消息推送设置: 课题组负责人 PI助理 公众号审核信息推送设置